



*“No habrá nada que te pueda asustar
si te niegas a tener miedo.”
Mahatma Gandhi.*

Edición N° 112:
Director Responsable:
Antonio Benjamin Batalla
Coordinación y Compaginación: Paula Gutierrez
Propietario: Circulo Médico de Escobar Asoc Civil sin
finés de Lucro
Domicilio Legal: Colón 854, Belén de Escobar C.P.
1625, Argentina
Registro de propiedad intelectual: 739212
Fecha de Impresión: 19/06/2018



Martín Zuker
Neumólogo



- Poligrafía con Oximetría Nocturna
- Titulación de CPAP
- Tratamiento de la APNEA DEL SUEÑO
- Espirometrías
- Evaluación Neumonológicaquirúrgica

Sarmiento 684. B de Escobar
Tel: 0348-4420769
Mail: consultoriosmz@gmail.com

El Hospital Zonal "E.F. Erill" de Escobar

SOLICITA:

- Médico Clínico de Guardia para los días sábados, domingos y lunes.
- Médicos de Terapia Intensiva para los días domingo y lunes.

Comunicarse con los siguientes Números telefónicos de 08.00hs. A 13.00hs:

Dirección del Hospital 0348- 4433143-184
Oficina de personal 0348-4433181

DISPONIBLE
PUBLICIDAD



Otorrinolaringología Alergia e Inmunología
Cirugía Plástica Kinesiología
Medicina Estética Fonoaudiología
Tel :4426720 www.grupomedicolien.com.ar

ALQUILER DE CONSULTORIOS

ZONA ALTO PALERMO

MEDICOS/PSICOLOGOS/ NUTRICIONISTAS

LIC. COSMIATRIA

HABILITADO POR MINISTERIO DE SALUD NACION

POR HORA/DIA/MES O MODULO

CONTACTO: ELISABET 0111563074885

RELACIÓN APORTANTES REALES/PASIVOS POR DISTRITO AL 30/06/2017

Distrito	Aportantes Reales	Pasivos	Relación Aportantes Reales / Pasivos
I	7.923	1.970	4,02
II	9.512	2.490	3,82
III	7.908	1.586	4,99
IV	10.113	2.390	4,23
V	5.956	670	8,89
VI	2.776	560	4,96
VII	1.216	269	4,52
VIII	1.839	408	4,51
IX	3.876	960	4,04
X	2.353	511	4,60
Total	53.472	11.814	4,53

La relación Aportante Real-Pasivos indica la cantidad de aportantes a la Caja por cada pasivo.
Pasivos: Incluye Jubilados Ordinarios, Extraordinarios, Pensiones, Jubilación por edad avanzada, Reciprocidad Jubilatoria y Subsídío especial a Jubilados y Pensionados con imposibilidad de autoabastecerse vigentes al cierre de cada ejercicio.
Aportante Real: Indica los afiliados que en el período bajo análisis se encuentran al día, o con cinco períodos adeudados alternados o consecutivos.

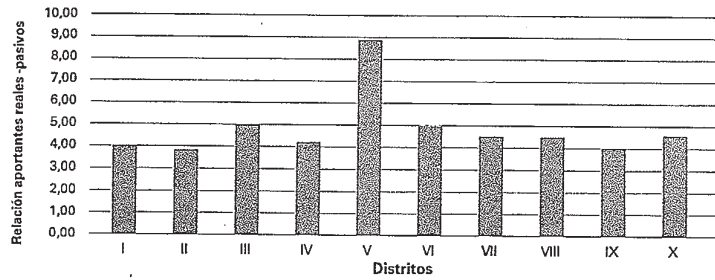

RELACIÓN AFILIADOS ACTIVOS/PASIVOS POR DISTRITO AL 30/06/2017

Distrito	Afiliados Activos	Afiliados Pasivos	Relación Activos / Pasivo:
I	8.179	1.970	4,15
II	10.228	2.490	4,11
III	8.396	1.586	5,29
IV	10.783	2.390	4,51
V	6.291	670	9,39
VI	2.904	560	5,19
VII	1.246	269	4,63
VIII	1.865	408	4,57
IX	4.000	960	4,17
X	2.401	511	4,70
Total	56.293	11.814	4,76

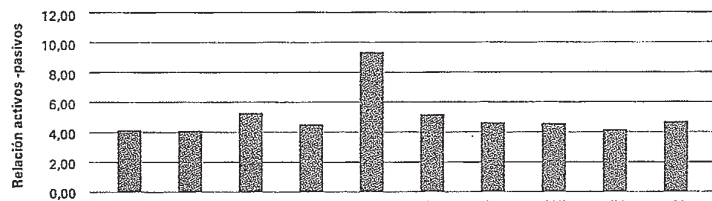

RELACIÓN ENTRE AFILIACIONES CON 40 AÑOS O MÁS Y CANTIDAD DE AFILIACIONES TOTALES POR DISTRITO

Distrito	Afiliaciones 01/07/2016 al 30/06/2017	Afiliaciones con 40 años o más	Porcentaje de afili de 40 años o más resu
I	283	15	5,30%
II	494	40	8,10%
III	355	33	9,30%
IV	394	46	11,68%
V	414	27	6,52%
VI	95	12	12,63%
VII	26	1	3,85%
VIII	57	3	5,26%
IX	155	14	9,03%
X	96	14	14,58%
Total	2.369	205	8,65%

Relación entre afiliaciones con 40 años o más y cantidad de afiliaciones totales por distrito

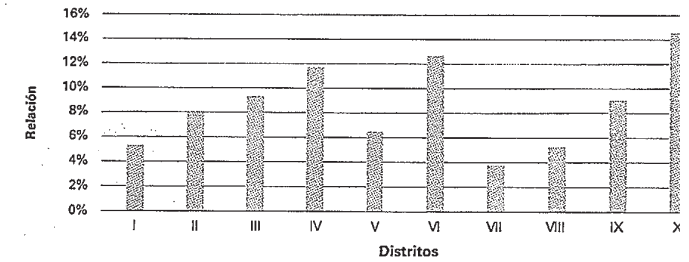

RELACIÓN HABITANTE POR MÉDICO

Distrito	Cantidad de Médicos	Cantidad de Habitantes	Relaci
I	8.179	908.233	111,0
II	10.228	3.369.600	329,4
III	8.396	3.539.105	421,5
IV	10.783	1.873.312	173,7
V	6.291	2.465.960	391,9
VI	2.904	690.274	237,7
VII	1.246	429.098	344,3
VIII	1.865	554.175	297,1
IX	4.000	1.098.791	274,7
X	2.401	665.880	277,3
Total	56.293	15.594.428	277,0

Relación Habitante-Médico

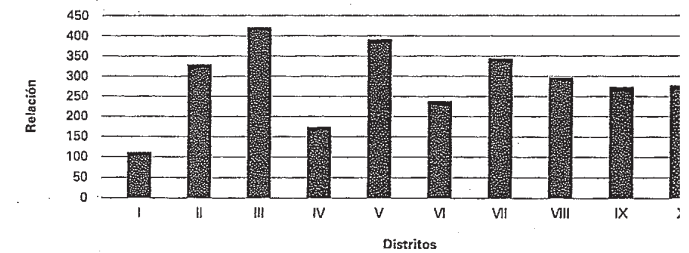

Fuente: Población Provincia de Buenos Aires según datos del INDEC. Censo Nacional de Población, Hogares y Vivienda

BENEFICIOS ACORDADOS ENTRE JULIO/16 Y JUNIO/17

Beneficio	Cantidad	Porcentaje
Jubilación Ordinaria	856	13,97%
Jubilación Extraordinaria	47	0,77%
Jubilación por Edad Avanzada	47	0,77%
Reciprocidad Jubilatoria	22	0,36%
Bonificación por cómputo de Servicio y Edad	851	13,88%
Pensión	343	5,60%
Subsidio Especial Jubilados y Pensionados con imposibilidad de autoabastecerse	3	0,05%
Subsidio por Enfermedad	1.162	18,96%
Subsidio por Invalidez	149	2,43%
Subsidio por Nacimiento	1.105	18,03%
Subsidio por Maternidad	827	13,49%
Subsidio por Hijo con Discapacidad	196	3,20%
Subsidio por Fallecimiento (1)	521	8,49%
TOTAL	6.129	100,00%

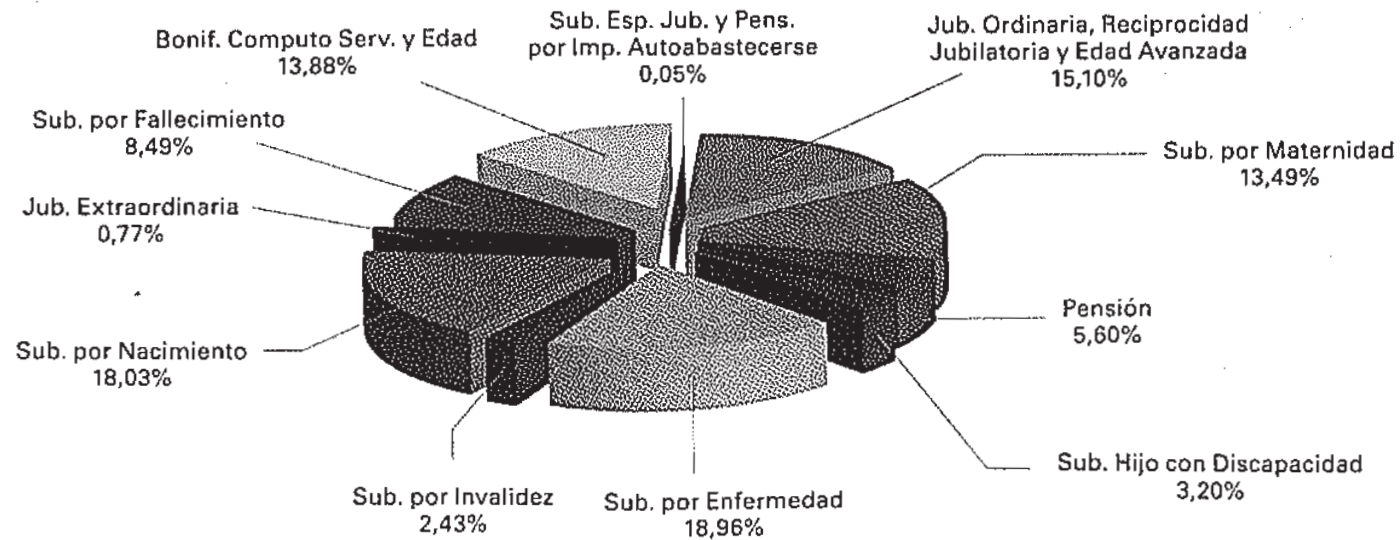

Nota:(1) Subsidio por fallecimiento incluye Reintegro de gastos de sepelio.

Dr. Dario Rodriguez Busson

MN 67673 MP 53457
Especialista en Cirugía Pediátrica
Jefe de Unidad de
Guardia Hospital de Niños "R. Gutiérrez"

Italia 1055 Escobar

0348 4677759

Dr. PERUSSO ALDO

Dra. DIAZ VIVIANA

Nuevo domicilio

CONSULTORIOS MEDICOS

ASBORNO N°526 (PISO 1)

"Mutual de Bomberos"

ECOGRAFIA CARDIOLOGIA

TEL: 0348-4431724

Atención: Obras Sociales y Particulares

Dr. Armando Bradichansky

Cirugía Plástica. Estética-Reparadora

Cirugía de Nariz-Parpados-Mentón y Orejas // Lifting Facial y Cervical.
Aumento y Reducción Mamaria // Lipoaspiracion. Abdominoplastia.
Lesiones de Piel.

Depilación definitiva con Láser IPL (Luz Pulsada Intensa)
Tratamiento de Manchas y Venas Faciales. Telangiectasias -Rosácea-Acne
Tratamiento de la Celulitis y Flaccidez Facial y Corporal con Radiofrecuencia. Vela Smooth.
Tratamiento de Adiposidades con Ultracavitacion. Cavix.

Botox y Rellenos Faciales.

Cosmetología. Nutrición. Flebología

Rayen. Travil137 Aguilar 2579 1° - Belén de Escobar Capital Federal

0348-4245378 4420551 4785-8577 4784-4906

Dr. Gustavo Alfredo Schickendantz

M.P. 31.248

Médico Patólogo y Citólogo, C.C.P.M.
(Consejo de Certificación de Profesionales Médicos)

Ex- Director y Ex- Jefe del Servicio de Patología del Hospital Municipal
de Oncología "María Curie" de Buenos Aires
"Fellow" de la Academia Internacional de Citología

Se atienden Obras Sociales y Prepagas

011-15-4998-2170



CENTRO MÉDICO NORTE

Oftalmología Clínica y Quirúrgica
Clínica Médica - Medicina Estética
ENDOCRINOLOGIA - Psicología
Cirugía Plástica

Se incorporan nuevos profesionales - Se alquila consultorio
Manuela Pedraza 1794 Ing Maschwitz (0348)444 3996

Dermatología | Cirugía Plástica | Medicina Estética
Flebología | Nutrición | Implantes Capilares
Dermopigmentación | Dermocosmiatría

AISTHETIKÉ
salud & estética

AISTHETIKÉ PALERMO
Cervíño 3375 1°, Of. 9, C.A.B.A // 4806 8004, 15 6750 0254
palermo@astk.com.ar

AISTHETIKÉ ZONA NORTE
SANTIAGO DEL ESTERO 690, MALL. MASCHWITZ - 3ER PISO OF.301
(0348) 4447748, 4447050
norte@astk.com.ar

DISPONIBLE
PUBLICIDAD



BELEN

DIAGNÓSTICO MÉDICO

ANEXO A CLINICA PRIVADA FATIMA S.A.



O. SOCIALES – PRE PRAGOS – PARTICULARES – IOMA – CONVENIOS –
ART – MEDICINA LABORAL Y EMPRESARIAL – OTRAS: CONSULTAR.

**RESONANCIA MAGNETICA - TOMOGRAFIA
COMPUTADA - MEDICINA NUCLEAR -
ECOGRAFIAECOCARDIOGRAFIA - ERGOMETRIA -
HOLTER - HEMODINAMIA - ECODOPPLER COLOR -
RADIOLOGIA DIGITAL - MAMOGRAFIA DIGITAL -
SCAN FETAL- KINESIOLOGIA – PREOCUPACIONALES
– EXAMENES PERIODICOS – DIAG. PSICOFISICO**

Bernardo de Irigoyen 465 – Belén de Escobar
Tel/Fax 0348 4427880 – 4425415 – 4428680
Info@diagnosticomedicobelen.com.ar

DR. JOON-HO BANG
MEDICO CARDIOLOGO
MN 81.767 MP 443.030
CONSULTORIOS:

Juan León 182, Matheu.
Tel 0348-4461886

Hospital Universitario Austral

Sede Pilar:
Consultorios Externos de Cardiología
y Centro de Hipertensión Arterial

Hospital Universitario Austral, sede Escobar
Consultorios Externos de Cardiología
e Hipertensión Arterial

Rayén
Excelencia médica

Dr. Travi 1137 - Escobar
Tel/fax: 0348-4420551/4425378

Dr. Julio Anibal Caffaro
M.P. 51123
Especialista en Hematología

Consultorios

Rayen Escobar: Travi 1137 (0348) 4420551
Alte Brown 514b514 - Zarate (03487) 422969

Solicitar Turnos Telefónicamente
Cel.: 011-1568659393

Dr. Carlos Herrera

Especialista en Urología
MN 78.556 - MP 54.292

CONSULTORIOS:

SARMIENTO 439 - ESCOBAR / Tel. (0348) 4420614
SPADACCINI 1084 ESCOBAR / Tel. (0348) 4421000

- UROLOGIA GENERAL
- UROLOGÍA FEMENINA
- ONCOLOGIA UROLÓGICA
- UROFLUJOMETRIA COMPUTARIZADA
- URODINAMIA
- URETROCISTOFIBROSCOPIA RÍGIDA
- PENOSCOPIA E IDENTIFICACIÓN DE PAPILOMA VIRUS
- CIRUGÍA ENDOSCOPICA PROSTATICA Y VESICAL
- CIRUGÍA UROLÓGICA GENERAL
- CIRUGÍA ONCOLÓGICA
- COLOCACIÓN DE PRÓTESIS PARA INCONTINENCIA URINARIA

Dr. Marcelo E. Mantovani

Consultorio: Diagnostico Belgrano
Belgrano 443

T.E: 0348 - 4426350

Prácticas:

Consultorio Dr. Mantovani
Italia 1055

Tel: 0348-4677759

E-mail: endoscopiamentovani@gmail.com

Prácticas y Consultas en Gastroenterología

- *Colonoscopia Endoscopias Altas
- *Dilataciones Colónicas y Esofágicas
- *Banding Várices Esofágicas
- *Endoprótesis Esofágicas y Colónicas
- *Polipectomía y Mucosectomía
- *Terapéutica con Argón Plasma de Angiodisplasia
- *Magnificación y Cromoendoscopia para
prevención del cáncer colo

Dra. Viviana Diaz

Especialista en imágenes
Ecografías
Eco Doppler color
TN
Scan fetal

Asborno Nº 526 1º Piso
Tel. 0348-4431724

DISPONIBLE
PUBLICIDAD