



*“El verdadero viaje del descubrimiento  
no consiste en explorar nuevos territorios  
sino en explorar con nuevos ojos.”*

Edición N° 111:  
Director Responsable:  
Antonio Benjamin Batalla  
Coordinación y Compaginación: Paula Gutierrez  
Propietario: Circulo Médico de Escobar Asoc Civil sin  
fines de Lucro  
Domicilio Legal: Colón 854, Belén de Escobar C.P.  
1625, Argentina  
Registro de propiedad intelectual: 739212  
Fecha de Impresión: 19/05/2018



**Martín Zuker**  
**Neumonólogo**



- Poligrafía con Oximetría Nocturna
- Titulación de CPAP
- Tratamiento de la APNEA DEL SUEÑO
- Espirometrías
- Evaluación Neumonológica quirúrgica

Sarmiento 684. B de Escobar  
Tel: 0348-4420769  
Mail: consultoriosmz@gmail.com

**El Hospital Zonal "E.F. Erill" de Escobar**

**SOLICITA:**

- Médico Clínico de Guardia para los días sábados, domingos y lunes.
- Médicos de Terapia Intensiva para los días domingo y lunes.

Comunicarse con los siguientes Números telefónicos de 08.00hs. A 13.00hs:

**Dirección del Hospital 0348- 4433143-184**  
**Oficina de personal 0348-4433181**

DISPONIBLE  
PUBLICIDAD



Otorrinolaringología

Alergia e Inmunología

Cirugía Plástica

Kinesiología

Medicina Estética

Fonoaudiología

Tel :4426720

[www.grupomedicolien.com.ar](http://www.grupomedicolien.com.ar)

**ALQUILER DE CONSULTORIOS**

ZONA ALTO PALERMO

MEDICOS/PSICOLOGOS/ NUTRICIONISTAS

LIC. COSMIATRIA

HABILITADO POR MINISTERIO DE SALUD NACION

POR HORA/DIA/MES O MODULO

**CONTACTO: ELISABET 0111563074885**



## PIRÁMIDE POBLACIONAL DE AFILIADOS ACTIVOS

Edad	Mujeres	Varones	Total	Porcentaje
Menos de 25	25	11	36	0,06%
25 - 29 años	1.757	850	2.607	4,63%
30 - 34 años	4.335	2.841	7.176	12,75%
35 - 39 años	4.461	3.312	7.773	13,81%
40 - 44 años	3.728	3.293	7.021	12,47%
45 - 49 años	3.508	3.540	7.048	12,52%
50 - 54 años	2.545	3.238	5.783	10,27%
55 - 59 años	2.525	3.192	5.717	10,16%
60 - 64 años	2.092	4.459	7.351	13,06%
65 - 69 años	823	2.545	3.368	5,98%
70 - 74 años	291	1.255	1.546	2,75%
75 - 79 años	79	521	600	1,07%
80 o más	29	238	267	0,47%
<b>Total</b>	<b>26.998</b>	<b>29.295</b>	<b>56.293</b>	<b>100,00%</b>
Porcentaje	47,96%	52,04%	100%	
Edad Promedio:	48 años			

Al 30/06/2017 se encuentran nucleados en esta Caja, como afiliados activos, un total de 56.293 profesionales, de los cuales 26.998 son del sexo femenino (47,96%), y 29.295 son del sexo masculino (52,04%).

El mayor porcentaje de la población total se concentra en el tramo de edad comprendido entre los 35 y 39 años.

La edad promedio general de los afiliados se ubica en 48 años, la de las mujeres en particular es de 45 años, mientras que la de los hombres es de 51 años.

La pirámide que se expone incluye los afiliados que cuentan con el Beneficio por Cómputo de Servicio y edad, ya que los mismos mantienen su matrícula habilitada para el ejercicio profesional y alcanza a 3.354 afiliados.

En el cuadro, se podrá observar la cantidad de activos por tramos de edad.

**Pirámide Poblacional al 30/06/2017**

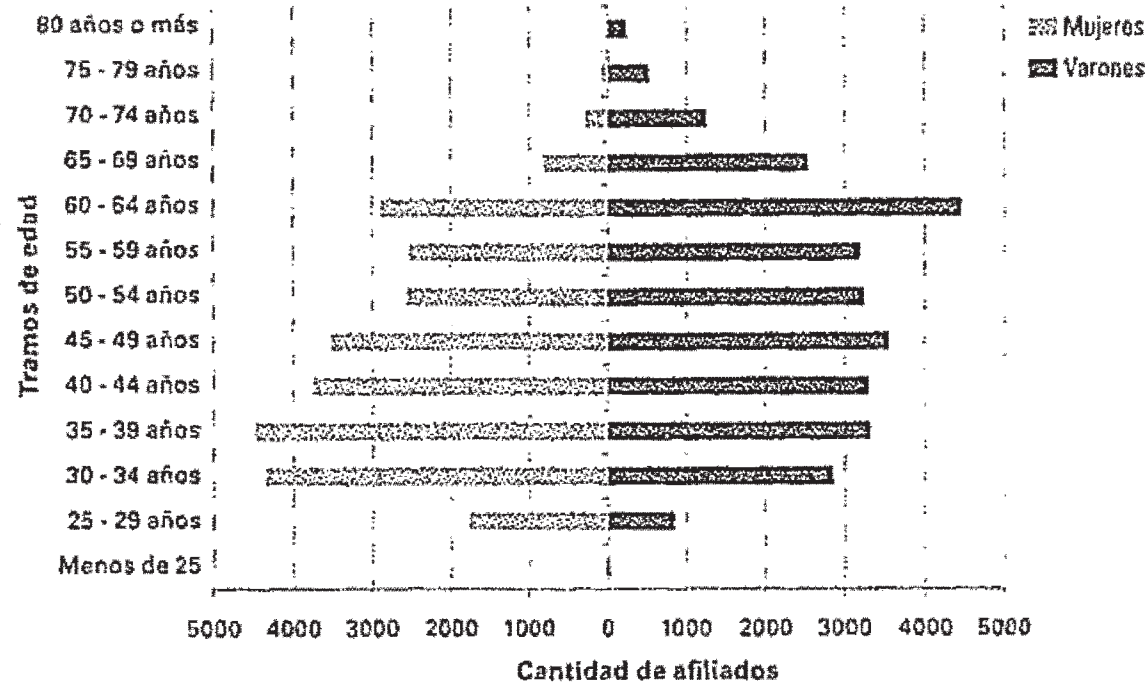

### COMPOSICIÓN DE LA POBLACIÓN ACTIVA POR DISTRITO AL 30/06/2017

Distrito	Afiliados activos	Porcentaje
I	8.179	14,53%
II	10.228	18,17%
III	8.396	14,91%
IV	10.783	19,16%
V	6.291	11,18%
VI	2.904	5,16%
VII	1.246	2,21%
VIII	1.865	3,31%
IX	4.000	7,11%
X	2.401	4,26%
<b>Total</b>	<b>56.293</b>	<b>100,00%</b>

### Porcentaje de Afiliados activos por Distrito al 30/06/2017

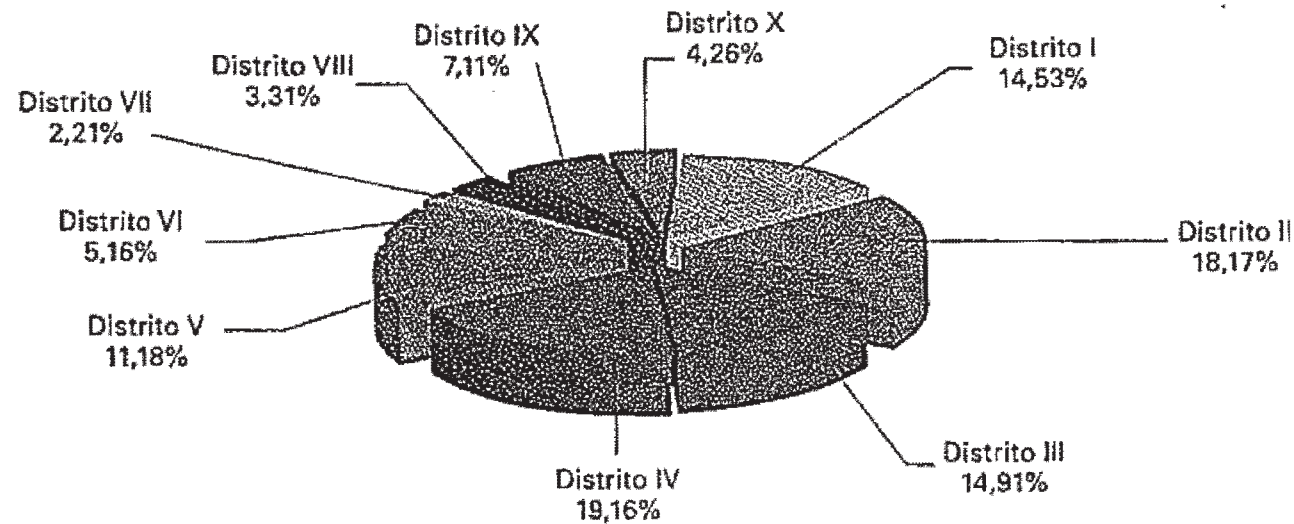

Los porcentajes indican la participación porcentual de cada Distrito dentro de la población de activos de la Caja.

VARIACIÓN EN EL NÚMERO DE AFILIADOS POR DISTRITO EN LOS ÚLTIMOS CINCO EJERCICIOS

Distrito	Afiliados Activos al 30/06/13	Afiliados Activos al 30/06/17	Variación en cantidad	Variación porcentual
I	7.921	8.179	258	3,26%
II	9.877	10.228	351	3,55%
III	7.600	8.396	796	10,47%
IV	10.293	10.783	490	4,76%
V	5.611	6.291	680	12,12%
VI	2.728	2.904	176	6,45%
VII	1.141	1.246	105	9,20%
VIII	1.678	1.865	187	11,14%
IX	3.786	4.000	214	5,65%
X	2.216	2.401	185	8,35%
<b>Total</b>	<b>52.851</b>	<b>56.293</b>	<b>3.442</b>	<b>6,51%</b>

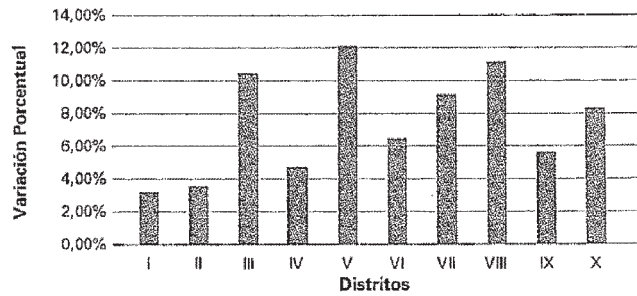

VARIACIÓN EN EL NÚMERO DE AFILIADOS POR DISTRITO ENTRE 30/06/2016 Y 30/06/2017

Distrito	Afiliados Activos al 30/06/16	Afiliados Activos al 30/06/17	Variación en cantidad	Variación porcentual
I	8.098	8.179	81	1,00%
II	10.143	10.228	85	0,84%
III	8.183	8.396	213	2,60%
IV	10.704	10.783	79	0,74%
V	6.086	6.291	205	3,37%
VI	2.901	2.904	3	0,10%
VII	1.227	1.246	19	1,55%
VIII	1.829	1.865	36	1,97%
IX	3.935	4.000	65	1,65%
X	2.351	2.401	50	2,13%
<b>Total</b>	<b>55.457</b>	<b>56.293</b>	<b>836</b>	<b>1,51%</b>

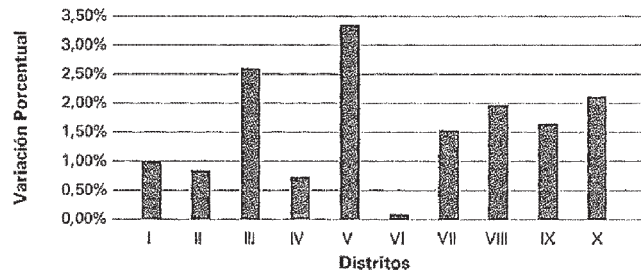

DISTRIBUCIÓN DE LA POBLACIÓN POR DISTRITO Y SEXO AL 30/06/2017

Distrito	Mujeras	Porcentaje de mujeres	Varones	Porcentaje de varones	Total
I	4.236	51,79%	3.943	48,21%	8.179
II	4.932	48,22%	5.296	51,78%	10.228
III	4.126	49,14%	4.270	50,86%	8.396
IV	5.309	49,23%	5.474	50,77%	10.783
V	2.884	45,84%	3.407	54,16%	6.291
VI	1.279	44,04%	1.625	55,96%	2.904
VII	562	45,10%	684	54,90%	1.246
VIII	867	46,49%	998	53,51%	1.865
IX	1.775	44,38%	2.225	55,63%	4.000
X	1.028	42,82%	1.373	57,18%	2.401
<b>Total</b>	<b>26.998</b>	<b>47,96%</b>	<b>29.295</b>	<b>52,04%</b>	<b>56.293</b>

Porcentajes de Mujeres y Varones por Distrito

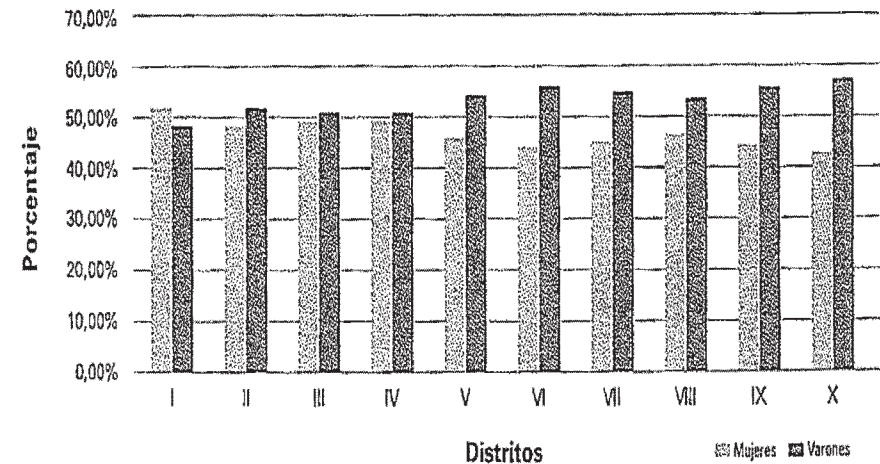

*Dr. Darío Rodríguez Busson*

MN 67673 MP 53457  
Especialista en Cirugía Pediátrica  
Jefe de Unidad de  
Guardia Hospital de Niños "R. Gutiérrez"

Italia 1055 Escobar

0348 4677759

Dr. PERUSSO ALDO

Dra. DIAZ VIVIANA

Nuevo domicilio  
CONSULTORIOS MEDICOS  
ASBORNO Nº526 (PISO 1)  
"Mutual de Bomberos"

ECOGRAFIA CARDIOLOGIA

TEL: 0348-4431724

Atención: Obras Sociales y Particulares

Dr. Armando Bradichansky

Cirugía Plástica. Estética-Reparadora

Cirugía de Nariz-Parpados-Mentón y Orejas // Lifting Facial y Cervical.  
Aumento y Reducción Mamaria // Lipoaspiración. Abdominoplastia.  
Lesiones de Piel.

Depilación definitiva con Láser IPL (Luz Pulsada Intensa)  
Tratamiento de Manchas y Venas Faciales. Telangiectasias -Rosácea-Acne  
Tratamiento de la Celulitis y Flaccidez Facial y Corporal con Radiofrecuencia. Vela Smooth.  
Tratamiento de Adiposidades con Ultracavitación. Cavix.  
Botox y Rellenos Faciales.  
Cosmetología. Nutrición. Flebología

Rayen. Travi 137 Aguilar 2579 1ª - Belén de Escobar Capital Federal

0348-4245378 4420551 4785-8577 4784-4906

*Dr. Gustavo Alfredo Schickendantz*

M.P. 31.248

Médico Patólogo y Citólogo, C.C.P.M.  
(Consejo de Certificación de Profesionales Médicos)

Ex- Director y Ex- Jefe del Servicio de Patología del Hospital Municipal  
de Oncología "María Curie" de Buenos Aires  
"Fellow" de la Academia Internacional de Citología

Se atienden Obras Sociales y Prepagas

011-15-4998-2170



**CENTRO MÉDICO NORTE**

Oftalmología Clínica y Quirúrgica  
Clínica Médica - Medicina Estética  
ENDOCRINOLOGÍA -Psicología  
Cirugía Plástica

Se incorporan nuevos profesionales - Se alquila consultorio  
Manuela Pedraza 1794 Ing Maschwitz (0348)444 3996

Dermatología | Cirugía Plástica | Medicina Estética  
Flebología | Nutrición | Implantes Capilares  
Dermopigmentación | Dermocosmiatría

**AISTHETIKÊ**  
salud & estética

AISTHETIKÊ PALERMO  
Cervino 3375 1º, Of. 9, C.A.B.A // 4806 8004, 15 6750 0254  
palermo@astk.com.ar

AISTHETIKÊ ZONA NORTE  
SANTIAGO DEL ESTERO 690, MALL. MASCHWITZ - 3ER PISO OF.301  
(0348) 4447748, 4447050  
norte@astk.com.ar

DISPONIBLE  
PUBLICIDAD



# BELEN

DIAGNÓSTICO MÉDICO

**ANEXO A CLINICA PRIVADA FATIMA S.A.**



O. SOCIALES – PRE PRAGOS – PARTICULARES – IOMA – CONVENIOS –  
ART – MEDICINA LABORAL Y EMPRESARIAL – OTRAS: CONSULTAR.

**RESONANCIA MAGNETICA - TOMOGRAFIA  
COMPUTADA - MEDICINA NUCLEAR -  
ECOGRAFIAECOCARDIOGRAFIA - ERGOMETRIA -  
HOLTER - HEMODINAMIA - ECODOPPLER COLOR -  
RADIOLOGIA DIGITAL - MAMOGRAFIA DIGITAL -  
SCAN FETAL- KINESIOLOGIA – PREOCUPACIONALES  
– EXAMENES PERIODICOS – DIAG. PSICOFISICO**

Bernardo de Irigoyen 475 – Belén de Escobar  
Tel/Fax 0348 4427880 – 4425415  
Info@diagnosticomedicobelen.com.ar

**DR. JOON-HO BANG**  
MEDICO CARDIOLOGO  
MN 81.767 MP 443.030  
CONSULTORIOS:

Juan León 182, Matheu.  
Tel. 0348-4461886

Hospital Universitario Austral

**Sede Pilar:**  
Consultorios Externos de Cardiología  
y Centro de Hipertensión Arterial

Hospital Universitario Austral, sede Escobar  
Consultorios Externos de Cardiología  
e Hipertensión Arterial

**Rayén**  
Excelencia médica

Dr. Travi 1137 - Escobar  
Tel/fax: 0348-4420551/4425378

*Dr. Julio Anibal Caffaro*  
M.P. 51123  
Especialista en Hematología

**Consultorios**

Rayen Escobar: Travi 1137 (0348) 4420551  
Alte Brown 514b514 - Zarate (03487) 422969

Solicitar Turnos Telefónicamente  
Cel.: 011-1568659393

*Dr. Carlos Herrera*

Especialista en Urología  
MN 78.556 - MP 54.292

**CONSULTORIOS:**

SARMIENTO 439 - ESCOBAR / Tel. (0348) 4420614  
SPADACCINI 1084 ESCOBAR / Tel. (0348) 4421000

- UROLOGIA GENERAL
- UROLOGÍA FEMENINA
- ONCOLOGIA UROLÓGICA
- UROFLUJOMETRIA COMPUTARIZADA
- URODINAMIA
- URETROCISTOFIBROSCOPIA RÍGIDA
- PENOSCOPIA E IDENTIFICACIÓN DE PAILOMA VIRUS
- CIRUGÍA ENDOSCOPICA PROSTATICA Y VESICAL
- CIRUGÍA UROLÓGICA GENERAL
- CIRUGÍA ONCOLÓGICA
- COLOCACIÓN DE PRÓTESIS PARA INCONTINENCIA URINARIA

*Dr. Marcelo E. Mantovani*

**Consultorio:** Diagnostico Belgrano  
Belgrano 443

T.E: 0348 - 4426350

**Prácticas:**

Consultorio Dr. Mantovani  
Italia 1055

Tel: 0348-4677759

E-mail: [endoscopiamantovani@gmail.com](mailto:endoscopiamantovani@gmail.com)

**Prácticas y Consultas en Gastroenterología**

- \*Colonoscopia Endoscopias Altas
- \*Dilataciones Colónicas y Esofágicas
- \*Banding Várices Esofágicas
- \*Endoprótesis Esofágicas y Colónicas
- \*Polipectomía y Mucosectomía
- \*Terapéutica con Argón Plasma de Angiodisplasia
- \*Magnificación y Cromoendoscopia para prevención del cáncer colo

*Dra. Viviana Diaz*

Especialista en imágenes  
Ecografías  
Eco Doppler color  
TN  
Scan fetal

Asborna N° 526 1° Piso  
Tel. 0348-4431724

DISPONIBLE  
PUBLICIDAD